ŽUPANIJA SPLITSKO-DALMATINSKA
OPĆINA BOL
K.O. BOL

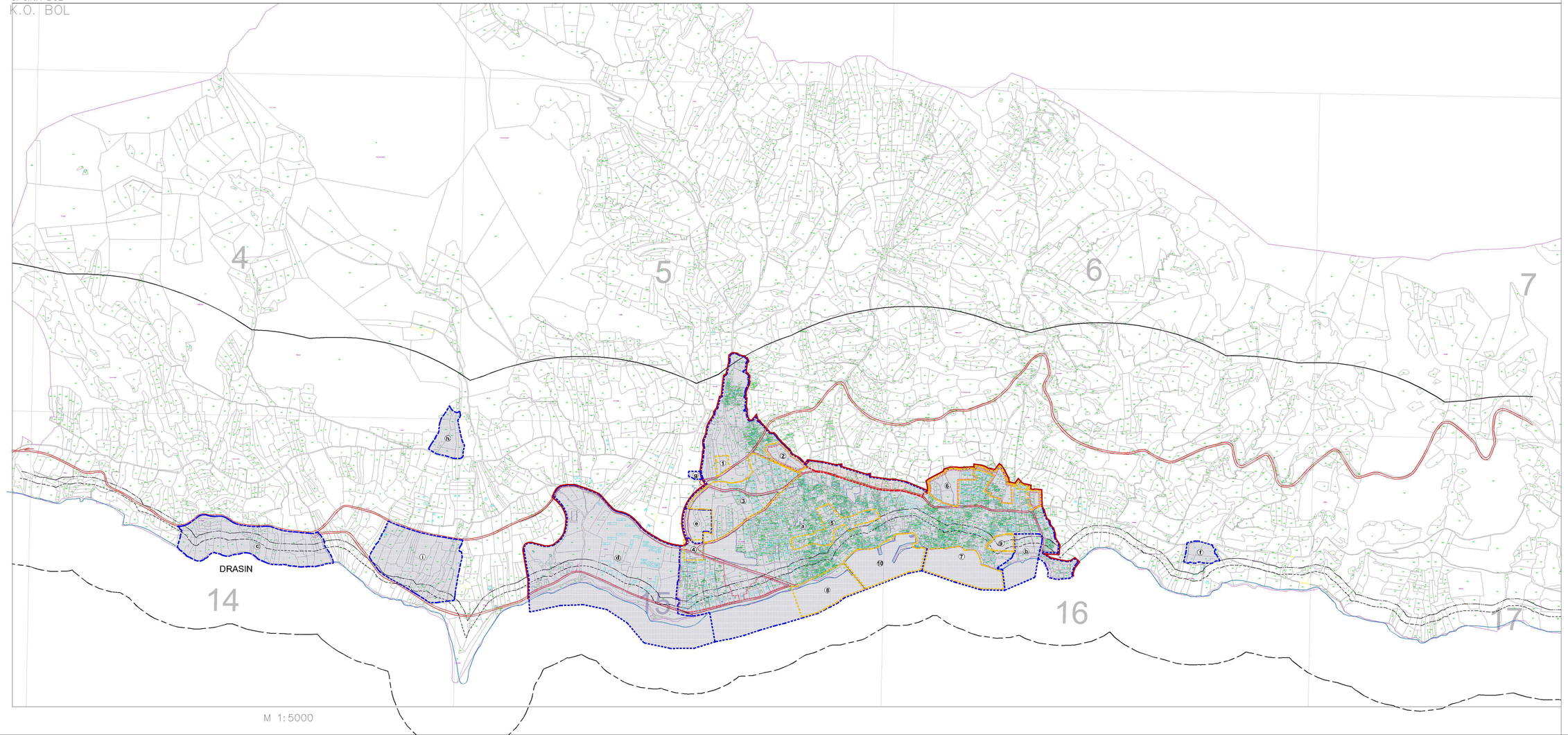

II. IZMJENE I DOPUNE PROSTORNOG PLANA UREĐENJA OPĆINE BOL

GRAĐEVINSKA PODRUČJA S GRANICAMA PLANOVA UŽIH PODRUČJA

GRANICE:

- GRANICA NASELJA
- GRANICA ZAŠTIĆENOG OBALNOG PODRUČJA MORA-300 m
- GRANICA ZAŠTIĆENOG OBALNOG PODRUČJA KOPNA-1000 m
- GRANICA POJASA 100 m OD OBALNE CRTE
- GRANICA POJASA 70 m OD OBALNE CRTE
- OBALNA LINIJA
- PODRUČJA OBVEZNE IZRADE UPU-a
- DJELOVI UPU-a BOL U MJ 1:1000/2000
- IZMJENE I DOPUNE DPU-a GOSPOICA-MUŠKAT

LEGENDA:

a) Urbanistički plan uređenja naselja Bol (Mj. 1:5000)
Djelovi UPU-a Bol u MJ 1:1000/2000:
1) Podbarje
2) Uz Gospocu
3) Kupina
4) Križanje državne ceste i bolske obilaznice
5) Petrića njiva - Potok
6) Blato-Ratac
7) Marina Račić
8) Bilina kuća - benzinska
9) Sportsko rekreacijski centar Bijela kuća
10) Luka
b) Urbanistički plan uređenja turističke zone Bijela kuća (Mj. 1.1000 ili 1:2000)
c) Urbanistički plan uređenja turističke zone Drasin (Mj. 1:1000 ili 1:2000)
d) Urbanistički plan uređenja turističke zone Borak Poločine (Mj. 1:1000 ili 1:2000)
e) Urbanistički plan uređenja područja Kupine (Mj. 1:1000 ili 1:2000)
f) Urbanistički plan uređenja groblja sv. Lucije (Mj. 1:500)
g) Urbanistički plan uređenja gospodarske zone K4 (Mj. 1:500)
h) Urbanistički plan uređenja gospodarske zone K3 Dolac (Mj. 1:500)
i) Urbanistički plan uređenja športsko zabavnog centra Paklina (Mj. 1:500)

Županija Općina	SPLITSKO-DALMATINSKA BOL
Naziv prostornog plana:	II. IZMJENE I DOPUNE PROSTORNOG PLANA UREĐENJA OPĆINE BOL
Naziv kartografskog prikaza:	GRAĐEVINSKA PODRUČJA S GRANICAMA PLANOVA UŽIH PODRUČJA
Broj kartografskog prikaza: 4.2.	Mjerilo kartografskog prikaza: 1:5000
Odluka o izradi prostornog plana s skraćenim postupkom: 17.03.2014.	Odluka donošenja prostornog plana o izmjenama i dopunama: 28.06.2015. - Službeni glasnik 6/15
Javna rasprava (datum objave): 18.09.2014.	javni uvid od/do: od: 28.09.2014. do: 13.10.2014.
Pečat tijela odgovornog za provođenje javne rasprave:	Odgovorna osoba za provođenje javne rasprave: SVOMIR MARKINOVIĆ (ime, prezime i potpis)
Suglasnost na javni prenos (članci 108. Zakona o prostornom uređenju ("Narodne novine" br 153/13)): Klasa: 350-05/14-11/23 Ur.broj: 531-06-14-2	datum: 21.04.2015.
Pravna osoba/tvrtka koja je izradila plan:	Studio A d.o.o.
Pečat pravne osoba/tvrtka koja je izradila plan:	Odgovorna osoba: NENAD KONDŽA, dipl.ing.arh. (ime, prezime i potpis)
Koordinator plana: NENAD KONDŽA, dipl.ing.arh.	
Stručni tim u izradi plana: 1. SNOLA KOTIĆ, dipl.ing.arh. 2. ZAURKA LUČIĆ, dipl.ing.arh. 3. NENAD KONDŽA, dipl.ing.arh. 4. KORNELIJA KONDŽA, dipl.ing.arh.	5. ANA NIKOLOVIĆ, mag.ing.arh. 6. SORAN ĆURO, dipl.ing.građ. 7. BOGDAN HRAČIĆ, mg.građ. 8.
Pečat predstavničkog tijela:	Predsjednik predstavničkog tijela: DORO KOJLJMAR (ime, prezime i potpis)
Odgovorna osoba prostornog plana s područnim ovlastima: SVOMIR MARKINOVIĆ (ime, prezime i potpis)	Pečat nadležnog tijela: