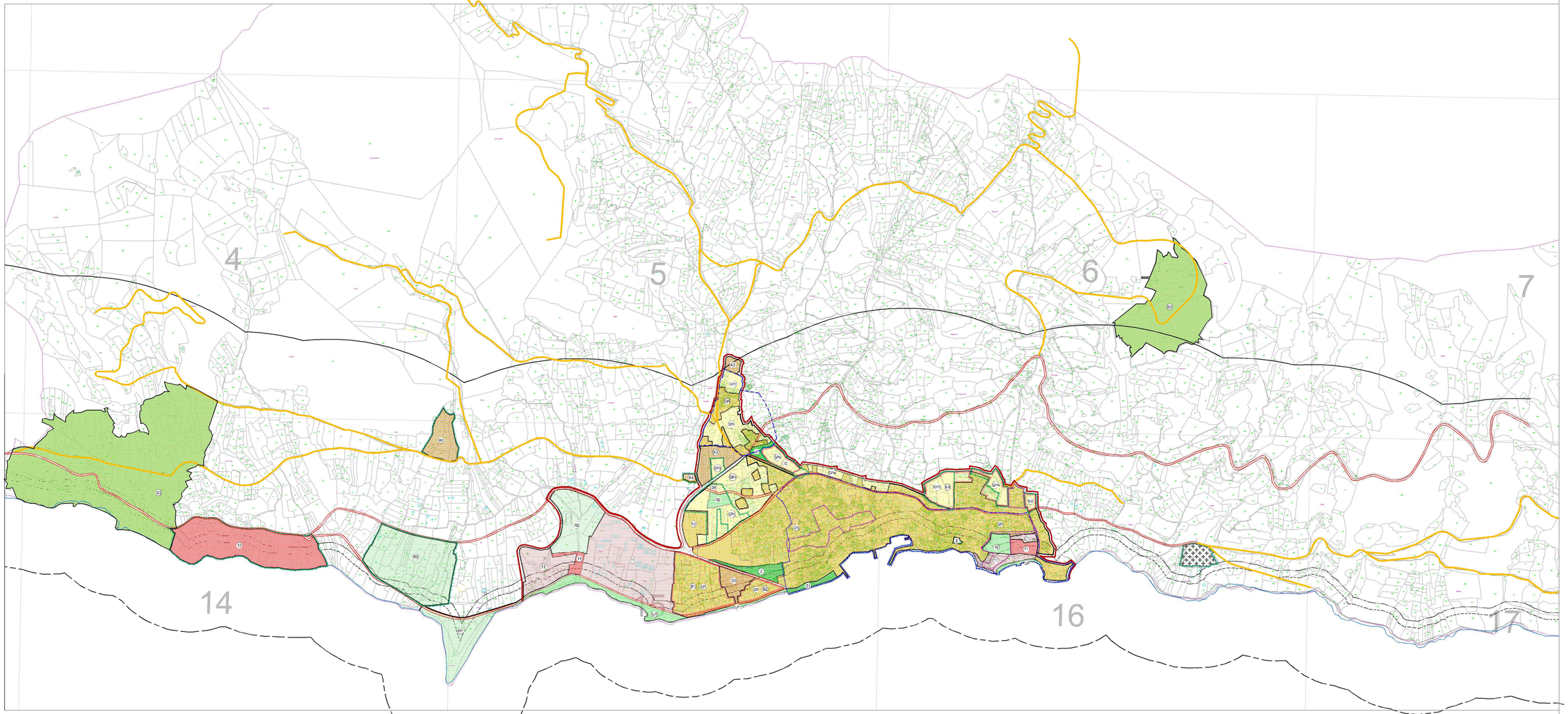

II. IZMJENE I DOPUNE PROSTORNOG PLANA UREĐENJA OPĆINE BOL

GRAĐEVINSKA PODRUČJA

GRANICE:

- GRANICA GRAĐEVINSKIH PODRUČJA
- ZONA POD ZAŠTITOM MINISTARSTVA KULTURE KONZERVATORSKOG ODJELA U SPLITU
- GRANICA ZAŠTIĆENOG OBALNOG PODRUČJA MORA-300 m
- GRANICA ZAŠTIĆENOG OBALNOG PODRUČJA KOPNA-1000 m
- GRANICA POJASA 100 m OD OBALNE CRTE
- GRANICA POJASA 70 m OD OBALNE CRTE
- OBALNA LINIJA
- NEUREĐENI DIJELOVI GRAĐEVINSKOG PODRUČJA
- IZGRAĐENI DIJELOVI GRAĐEVINSKOG PODRUČJA - URBANA PREOBRAZBA

RAZVOJ I UREĐENJE POVRŠINA NASELJA:

- GPI – GRAĐEVINSKO PODRUČJE - IZGRAĐENI DIO
- GPN – GRAĐEVINSKO PODRUČJE - NEIZGRAĐENI DIO
- B1 – BENAČICA-PODRUČJE NASELJA, PODRUČJE S POSEBNIM REŽIMOM IZGRADNJE
- B2 – BENAČICA - PODRUČJE NASELJA, PODRUČJE S POSEBNIM REŽIMOM IZGRADNJE
- B-R – BLATO-RATAC - POVRŠINA ZA RAZVOJ NASELJA, PODRUČJE S POSEBNIM UVJETIMA GRADNJE
- B-G – BLATO-GNJILICE - POVRŠINA ZA RAZVOJ NASELJA, PODRUČJE S POSEBNIM UVJETIMA GRADNJE
- G – GOSPOICA - POVRŠINA ZA RAZVOJ NASELJA, PODRUČJE S POSEBNIM UVJETIMA GRADNJE
- T1 – GOSPODARSKA NAMJENA-UGOSTITELJSKO TURISTIČKA - hotel (neizgrađeno)
- T1 – GOSPODARSKA NAMJENA-UGOSTITELJSKO TURISTIČKA - hotel (izgrađeno)
- T2 – GOSPODARSKA NAMJENA-UGOSTITELJSKO TURISTIČKA - turističko naselje
- R2 – ŠPORTSKO-REKREACIJSKI CENTAR
- R3 – ŠPORTSKO ZABAVNI CENTAR
- R6 – ŠPORTSKA NAMJENA - Bijela kuća
- UP – UREĐENA PLAŽA
- PP – PRIRODNA PLAŽA
- Z – ZAŠTITNE ZELENE POVRŠINE
- Z1 – JAVNE ZELENE POVRŠINE - javni park
- SC – PODRUČJE OBITELJSKIH POLJOPRIVREDNIH GOSPODARSTAVA
- K3 – GOSPODARSKA NAMJENA-POSLOVNA komunalno-servisna
- K4 – GOSPODARSKA NAMJENA-POSLOVNA proizvodno neškodljiva
- D5 – JAVNA I DRUŠTVENA NAMJENA znanstvena i visokoškolska
- D3 – JAVNA I DRUŠTVENA NAMJENA - vatrogasni dom
- P G – PARKIRALIŠTE - GARAŽA
- GROBLJE

Županija Općina:	SPLITSKO-DALMATINSKA BOL
Naziv prostornog plana:	II. IZMJENE I DOPUNE PROSTORNOG PLANA UREĐENJA OPĆINE BOL
Naziv kartografskog prikaza:	GRAĐEVINSKA PODRUČJA
Broj kartografskog prikaza: 4.	Mjerilo kartografskog prikaza: 1:5000
Odluka o izradi prostornog plana (službeni glasnik): 17.03.2014.	Odluka predstavničkog tijela o donošenju plana: 28.09.2015. - Službeni glasnik 6/15
Javna rasprava (datum objave): 19.09.2014.	Javni uvid održan: od 28.09.2015 do 15.10.2015.
Pečat tijela odgovornog za provođenje javne rasprave:	Odgovorna osoba za provođenje javne rasprave: BOŽIDAR MARKINOVIĆ (ime, prezime i potpis)
Suglasnost na plan prema članku 106. Zakona o prostornom uređenju ("Narodne novine" br 153/13) : Klasa: 350-05/15-01/23 Ur.broj: 531-06-15-4	datum: 21.04.2015.
Pravna osoba/tijelo koje je izradilo plan:	Sfera d.o.o.
Pečat pravne osoba/tijela koje je izradilo plan:	Odgovorna osoba: NENAD KONDŽA, dipl.ing.arh. (ime, prezime i potpis)
Koordinator plana: NENAD KONDŽA, dipl.ing.arh.	
Stručni tim u izradi plana: 1. NIKOLA PUPIĆ, dipl.ing.arh. 2. ZAURBAJLŠĆI, dipl.ing.arh. 3. NENAD KONDŽA, dipl.ing.arh. 4. KORNELIJA KONDŽA, dipl.ing.arh.	5. ANA KREŠULOVIĆ, mag.ing.arh. 6. GORAN ĆURO, dipl.ing.građ. 7. BOGDAN VINKOŠ, mg.građ. 8.
Pečat predstavničkog tijela:	Predsjednik predstavničkog tijela: DORO KOJLJMAR (ime, prezime i potpis)
Istovjetnost ovog prostornog plana s izvornikom ovjerava: BOŽIDAR MARKINOVIĆ (ime, prezime i potpis)	Pečat nadležnog tijela: