IZMJENE I DOPUNE URBANISTIČKOG PLANA UREĐENJA NASELJA BOL ZA DIO PODBARJA

PROMETNA,ULIČNA I KOMUNALNA INFRASTRUKTURNA MREŽA

2.4.1. Odvodnja otpadnih voda

TUMAČ:

- OBUHVAT PROSTORNOG PLANA
- OBUHVAT PREDMETNIH IZMJENA I DOPUNA

ODVODNJA OTPADNIH VODA

POSTOJEĆE | PLANIRANO

- GLAVNI ODVODNI KANAL
- OSTALI ODVODNI KANALI
- CRPNA STANICA
- PODMORSKI ISPUST
- UREĐAJ ZA PROČIŠĆAVANJE (B - biološki, M - mehanički)
- VODOTOK BUJICA
- 1 BUJICA POTOČINA
- 2 BUJICA BORAK
- 3 BUJICA KOD ČITAONICE
- 4 BUJICA KOD BIJELE KUĆE
- 5 BUJICA DOMINIK

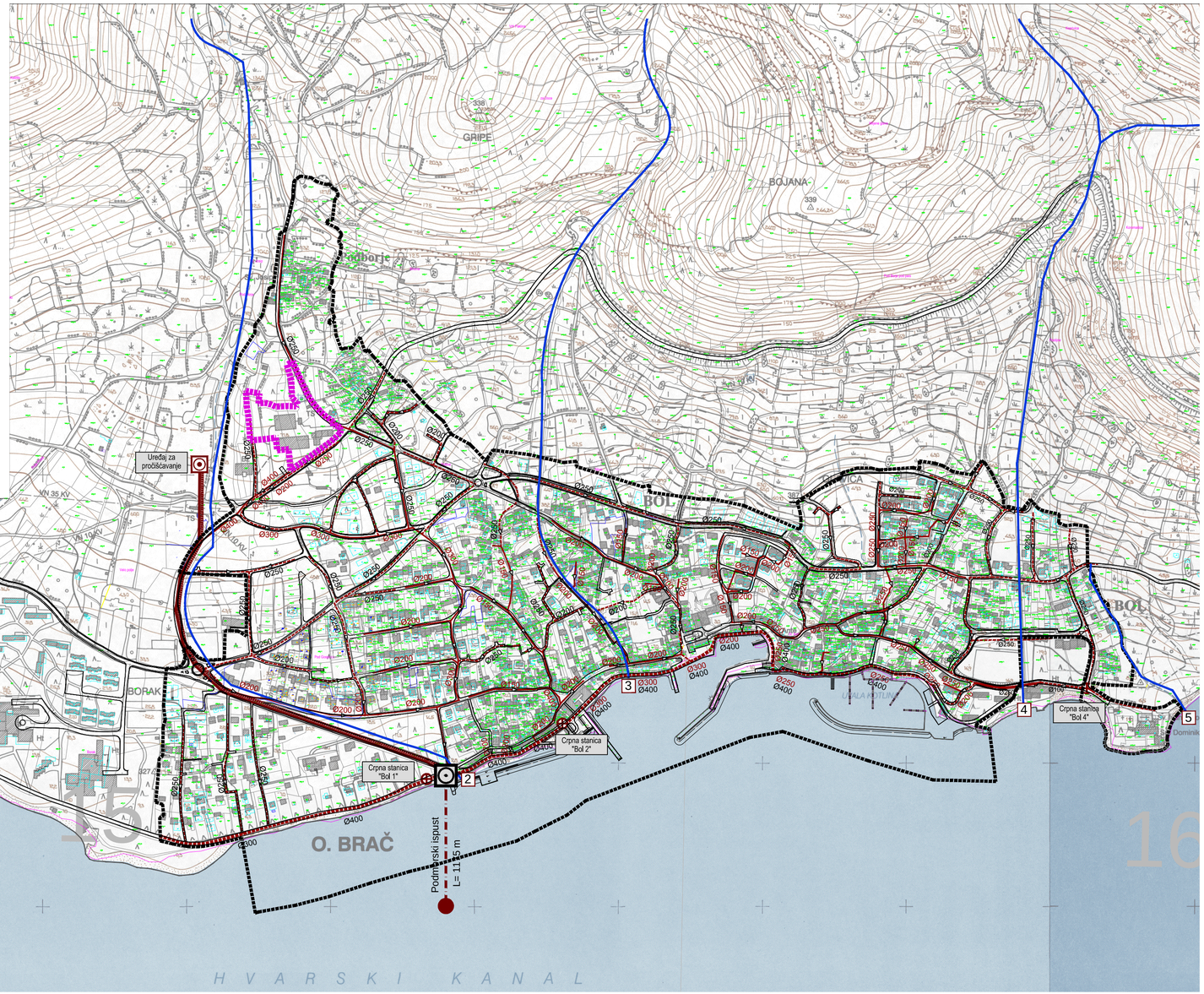

URBOS

BIRO ZA PROSTORNO PLANIRANJE, URBANIZAM I ZAŠTITU OKOLIŠA d.o.o. SPLIT, Karamanova 11

Broj elaborata: 739-1/18

Županija: SPLITSKO DALMATINSKA Općina: BOL	
Naziv prostornog plana:	IZMJENE I DOPUNE URBANISTIČKOG PLANA UREĐENJA NASELJA BOL ZA DIO PODBARJA
Naziv kartografskog prikaza:	PROMETNA,ULIČNA I KOMUNALNA INFRASTRUKTURNA MREŽA Odvodnja otpadnih voda
Broj kartografskog prikaza: **2.4.1.**	Mjerilo kartografskog prikaza: **1:5000**
Odluka o izradi plana (službeno glasilo): "Službeni glasnik Općine Bol", br. 1/18.	Odluka predstavničkog tijela o donošenju plana (službeno glasilo): "Službeni glasnik Općine Bol", br. 11/18.
Javna rasprava (datum objave): 14.09.2018. "Slobodna Dalmacija", mrežne stranice Općine Bol i Ministarstva graditeljstva i prostornoga uređenja	Javni uvid održan: od: 27. rujna 2018. od: 12. listopada 2018.
Pečat tijela odgovornog za provođenje javne rasprave:	Odgovorna osoba za provođenje javne rasprave: STIPE KARMELIĆ, Pročelnik JUO Općine Bol
Suglasnost na plan prema čl. 108. Zakona o prostornom uređenju ("NN" br. 153/13 i 65/17): broj suglasnosti klasa: 350-02/18-13/83 urbroj: 531-05-1-1-2-18-2 datum: Zagreb, 13. prosinca 2018.	
Pravna osoba/tijelo koje je izradilo plan:	URBOS doo SPLIT Biro za prostorno planiranje, urbanizam i zaštitu okoliša
Pečat pravne osobe/tijela koje je izradilo plan:	Odgovorna osoba: MAJA MADIRACA, dipl. oec.
Odgovorni voditelj: GORDANA RADMAN, dipl. ing. arh.	
Stručni tim u izradi plana: 1. GORDANA RADMAN, dipl. ing. arh. 2. MAJA MADIRACA, dipl. oec. 3. dr.sc.ZORAN RADMAN, znanstv. suradnik 4. ANA PASTUOVIĆ, mag. ing. aedif. 5. TONI LUŠIĆ, mag. ing. arch. 6. IVANA BUBIĆ, univ. spec. oec. 7. LARISA BAČIĆ, dipl. ing. građ. 8. MISLAV MADIRACA, manager EU fondova	
Pečat predstavničkog tijela:	Predsjednik predstavničkog tijela: MATKO BAKOVIĆ
Istovjetnost ovog prostornog plana s izvornikom ovjerava:	Pečat nadležnog tijela: